

Guide til dokumentation

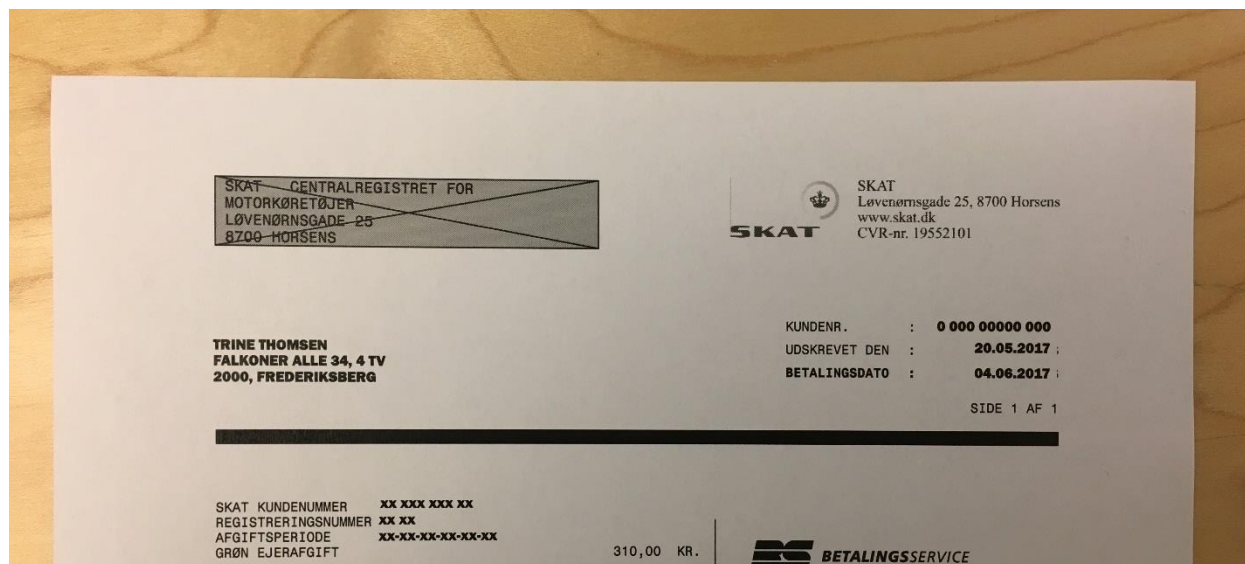

Side 2: Guide til adresse i Danmark

Side 4: Guide til adresse i udlandet

Adresse i Danmark

Guide til dokumentation

Hvilke typer af dokumentation skal I bruge?

Vi skal bruge 2 dokumentationsstyper fra dig:

1. Et Billede-ID, der viser hvem, du er
2. Adresse dokumentation, der viser, hvor du bor

Billede-ID: Hvilke typer af dokumenter kan jeg bruge?

Vi skal bruge kopi ét af følgende dokumenter:

- Pas - herunder diplomatpas, fremmedpas og tjenestepas
- Kørekort
- Opholdskort type C, D og F udstedt i Danmark (både for- og bagside).
- Knallertkørekort udstedt af en dansk myndighed
- Nationalt ID-kort udstedt af politiet eller skattemyndighederne i en medlemsstat i Schengenområdet
- Legitimationskort med billede fra Borgerservice. Vi godtager IKKE "Legitimationskort til unge"
- Politilegitimationskort
- Militært ID-kort

Vær opmærksom på, at legitimationen skal være gyldig - dvs. at passet f.eks. ikke må være udløbet. Alle informationer skal være læsbare så undgå at sløre informationer og billedet på det indsendte legitimation.

Hvis du ikke ejer et billede-ID, kan du kontakte MobilePay Support.

Adresse-ID: Hvilke typer af dokumenter kan jeg bruge?

Vi skal bruge kopi ét af følgende dokumenter:

- Sundhedskort
- Dokumenter fra skattemyndighederne f.eks. din senest årsopgørelse el. forskudsopgørelse
- Dokumenter fra staten el. regeringen f.eks. fra politiet eller det nationale personregistersystem
- El-, vand- eller varmeregninger sendt til din adresse
- Bredbånd eller kabel-regning
- Lejekontrakt for fast ejendom (herunder værelse)
- Optagelsesbrev fra en uddannelsesinstitution (hvis adressen er angivet)

Vær opmærksom på, at din telefonregning, lønseddel, blåt EU-sygesikringskort, licensregning og betalingserviceoversigt ikke er gyldig dokumentation.

Hvad skal fremgå af dokumentet?

- Dit navn og din adresse
- Afsenders navn og adresse, samt logo
- Dato (dokumentet må ikke være mere end 6 måneder gammelt med undtagelse af sundhedskort og lejekontrakt)

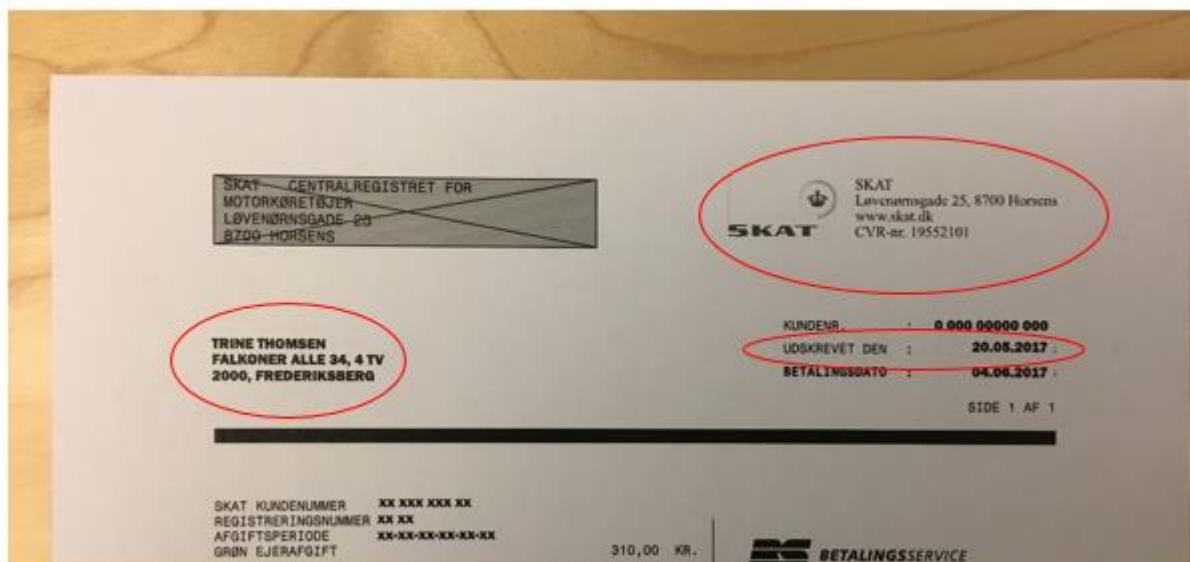

Hvad skal jeg ellers være opmærksom på?

- Billedet skal være klart og læseligt
- Hvis du tager billeder af breve, du har modtaget digitalt, skal der ikke være genskær fra skærmen

Adresse i udlandet

Guide til dokumentation

Hvilke typer af dokumentation skal I bruge?

Vi skal bruge to dokumentations typer fra dig:

1. Et Billede-ID, der viser, hvem du er
2. Adresse dokumentation, der viser, hvor du bor

Billede-ID: Hvilke typer af dokumenter kan jeg bruge?

Vi skal bruge kopi af ét af følgende dokumenter:

- Pas - herunder diplomatpas, fremmedpas og tjenestepas
- Kørekort
- Opholdskort type C, D og F udstedt i Danmark (både for- og bagside).
- Knallertkørekort udstedt af en dansk myndighed
- Nationalt ID-kort udstedt af politiet eller skattemyndighederne i en medlemsstat i Schengenområdet
- Legitimationskort med billede fra Borgerservice Vi godtager IKKE "Legitimationskort til unge"
- Politilegitimationskort
- Militært ID-kort

Vær opmærksom på, at legitimationen skal være gyldig - dvs. at passet f.eks. ikke må være udløbet. Alle informationer skal være læsbare så undgå at sløre informationer og billedet på det indsendte legitimation.

Hvis du ikke ejer et billede-ID, kan du kontakte MobilePay Support.

Adresse-ID: Hvilke typer af dokumenter kan jeg bruge?

Vi skal bruge kopi af ét af følgende dokumenter:

- Det særlige sundhedskort
- Dokumenter fra skattemyndighederne f.eks. din senest årsopgørelse el. forskudsopgørelse
- Dokumenter fra staten el. regeringen f.eks. fra politiet eller det nationale personregistersystem
- El-, vand- eller varmeregninger sendt til din adresse
- Bredbånd eller kabel-regning
- Lejekontrakt for fast ejendom (herunder værelse)
- Optagelsesbrev fra en uddannelsesinstitution (hvis adressen er angivet)

Vær opmærksom på, at din telefonregning, lønseddel, blåt EU-sygesikringskort, licensregning og betalingserviceoversigt ikke er gyldig dokumentation.

Hvad skal fremgå af dokumentet?

- Dit navn og din adresse
- Afsenders navn og adresse, samt logo

Dato (dokumentet må ikke være mere end 6 måneder gammelt med undtagelse af sundhedskort og lejekontrakt).

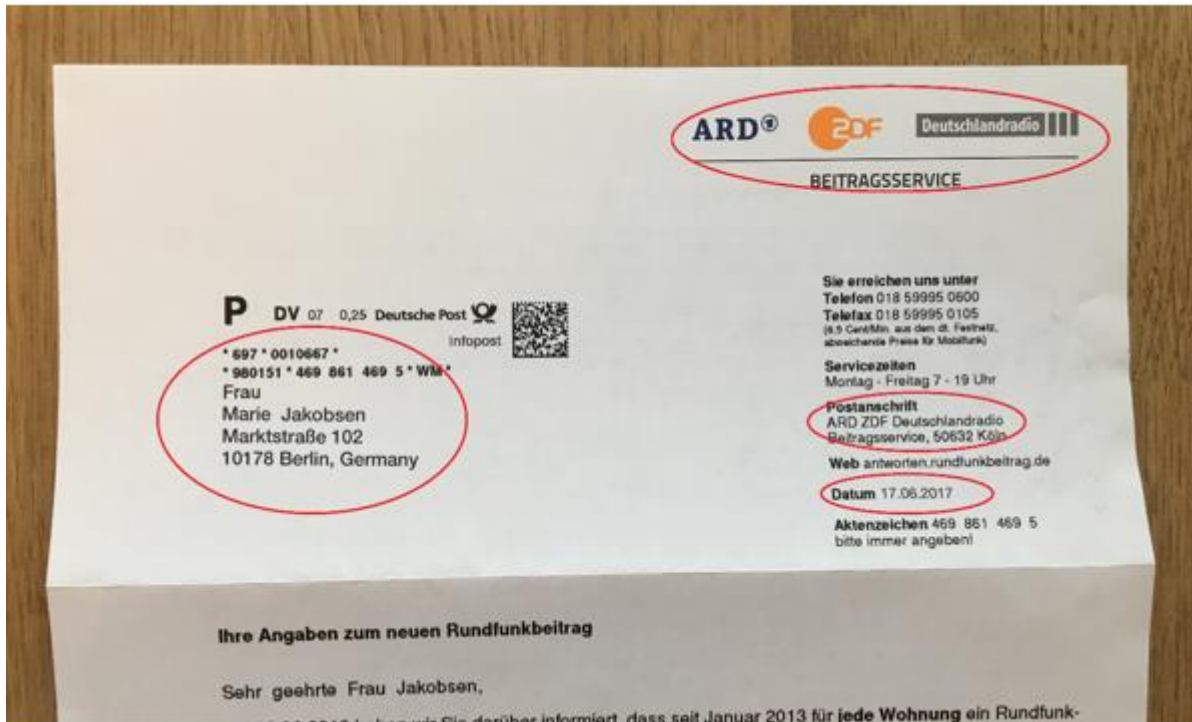

Hvad skal jeg ellers være opmærksom på?

- Billedet skal være klart og læseligt
- Du kan tage billeder af papirdokumenter, eller af dokumenter på en skærm, hvis du har det digitalt
- Hvis du tager billeder af breve, du har modtaget digitalt, må der ikke være genskær fra skærmen